

# 國家文官學院 線上填寫學員資料卡操作說明

PC 版

一、請至國家文官學院 訓練資訊服務網作業

網址：https://tis.nacs.gov.tw



二、請選【學員專區】—系統登入/首次登入：輸入相關資料。



- 三、首次登入後會取得帳號及密碼，即可點選「進入學員專區」登入。  
另系統會將帳號相關資訊一併傳至您的電子郵件信箱。

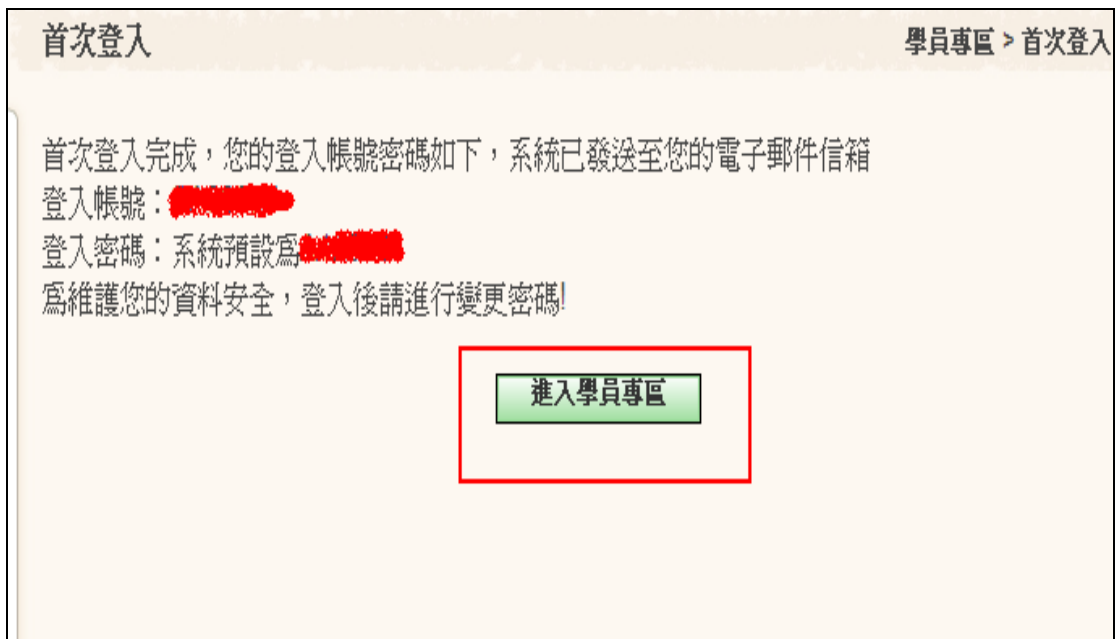

#### 四、登入後請填寫資料卡

- (一) 在功能選項【公告訊息及待辦事項】或【資料卡】之頁面  
點選「填寫」。

訓練機構名稱	地點	訓期	班級	教室	訓練名稱	資料卡	填寫截止
國家文官學院中區培訓中心	54071-南投縣南投市中興新村光明路1號	2013/10/07   2013/10/18	098tset01	文教樓4樓401教室	98TEST	<b>填寫</b>	2013/07/05

國家文官學院  
訓練資訊服務網

首 頁 | 公告訊息 | 講座專區 | 學員專區 | 助理輔導員專區 | 訓練機構專區 | 文件下載 | 諮詢服務

學員測試2 您好 若您未進行網頁切換，將會於 **59分56秒** 後登出 [延長時間](#)

公告訊息及待辦事項 學員專區 > 公告訊息及待辦事項 友善列印

**為維護您的資料安全，請進行變更密碼!**

公告訊息

公布日	標題
2013/05/13	102年度第1梯次薦升簡暨警正升警監訓練將於本(102)年6月3日開班，訓練相關注意事項請參閱訊息內文。

待辦事項

訓練機構名稱	地點	訓期	班級	教室	訓練名稱	資料卡	填寫截止
國家文官學院中區培訓中心	54071-南投縣南投市中興新村光明路1號	2013/10/07   2013/10/18	098tset01	文教樓4樓401教室	98TEST	<b>填寫</b>	2013/07/05

課表資訊

課表日	時間	課堂名稱	班級	授課講座	教室
2013/10/07 (一)	09:10 - 10:00	開訓典禮	098tset01	test講座1	行政大樓1樓test99教室
2013/10/08 (二)	09:10 - 11:00	自我介紹	098tset01	Test講座3	行政大樓1樓test99教室
2013/10/11 (五)	08:10 - 17:30	專題研討	098tset01	測試三 測試四	文教樓4樓401教室

[》更多內容](#)

(二) 請逕行填妥資料卡，並於規定時間內填寫確認完成，另請將學習單填寫完成，並上傳檔案至本訓練資訊服務網。

國家文官學院 訓練資訊服務網 - 學員專區 - Windows Internet Explorer

https://his.nacs.gov.tw/Trainees/TraineesInvestigateEdit.aspx?Training\_ClasID=098ZZZ0101&MENU\_CODE=TRAINER\_INVEST

國家文官學院 - 訓練資訊服務網 - 學員專區

學員測試2 您好 若您未進行網頁切換，將會於 **58分54秒** 後登出 [延長時間](#)

資料卡 學員專區 > 資料卡

訓練名稱	098ZZZ-98TEST
受訓地點	國家文官學院中區培訓中心
訓期	2013/10/7 至 2013/10/18
班別	098tset01(098ZZZ0101)
學號	2
總編號	54187
<b>基本資料</b>	
身分證字號	A123456798
姓名	學員測試2
性別	男
機關名稱	國民大會
照片	<input type="text"/> <a href="#">瀏覽...</a> <a href="#">上傳</a>
具原住民身分	是
職稱	<input type="text"/>
考試類別	<input type="text"/>
最高學歷	<input type="text"/>
專長興趣	<input type="text"/>
重要經歷	<input type="text"/>
簡要自述	<input type="text"/>

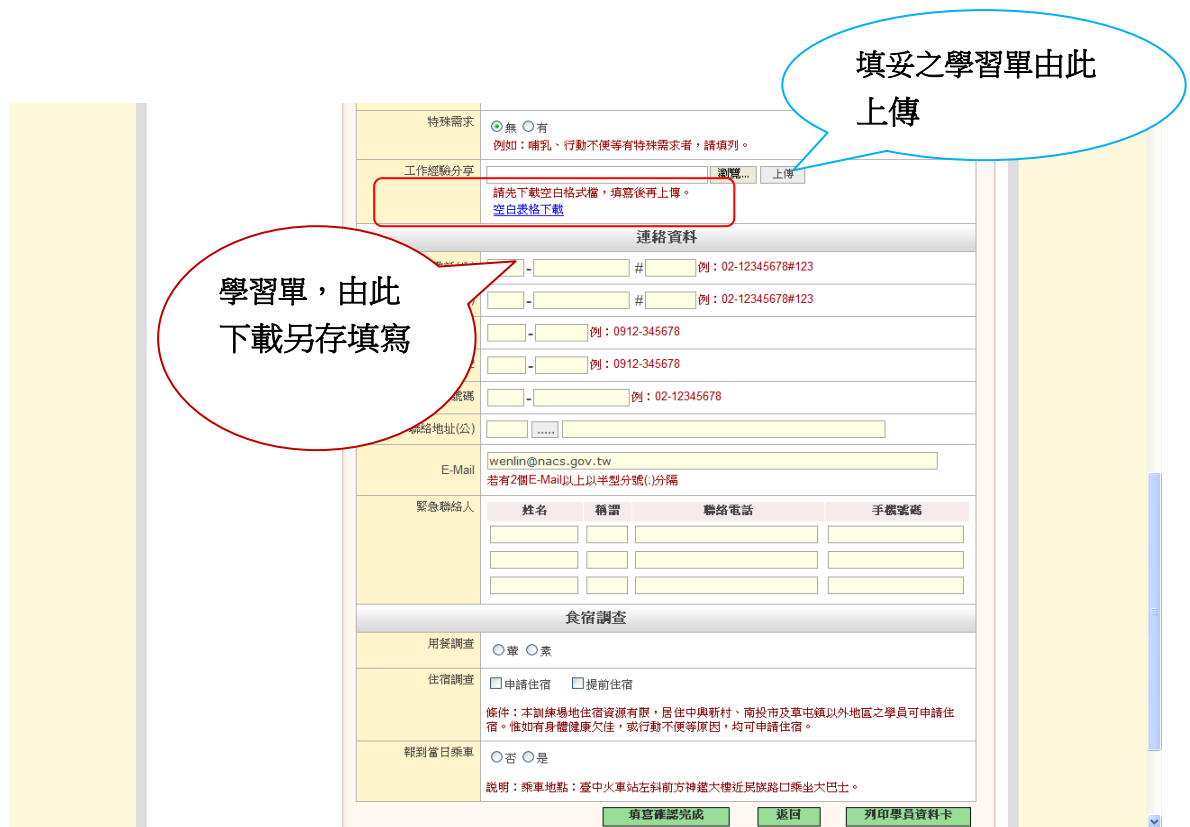

註 1：先【瀏覽】選擇您個人電腦的檔案，再按【上傳】，最後按【填寫確認完成】。

### 【瀏覽】選擇檔案

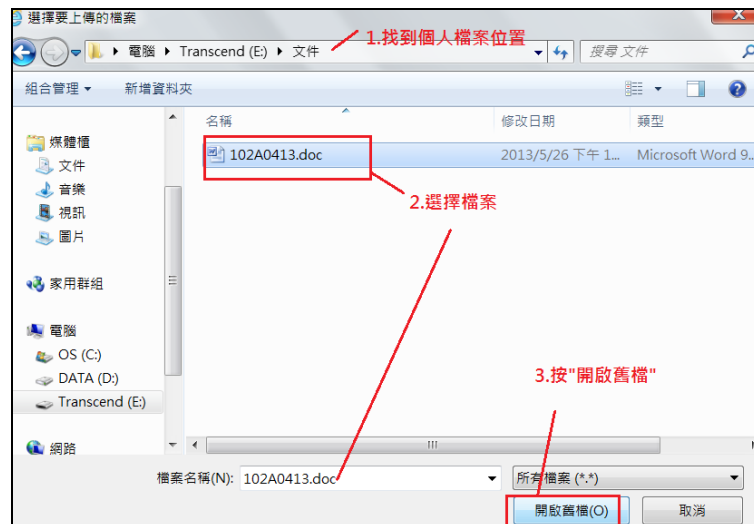

### 【上傳】檔案

例如：哺乳、行動不便等有特殊需求者，請填列。	
工作經驗分享	E:\文件\102A0413.doc <input type="button" value="瀏覽..."/> <input type="button" value="上傳"/>
請先下載空白格式檔，填寫後再上傳。 <a href="#">空白表格下載</a>	

例如：哺乳、行動不便等有特殊需求者，請填列。	
工作經驗分享	102A0413.doc <input type="button" value="x"/> <input type="button" value="填寫確認完成"/>
請先下載空白格式檔，填寫後再上傳。 <a href="#">空白表格下載</a>	

### 【填寫確認完成】

<input type="button" value="填寫確認完成"/>	<input type="button" value="返回"/>	<input type="button" value="列印學員資料卡"/>
任何修改或上傳檔案，最後皆須再按 " 填寫確認完成 "		

註 2：學習單空白表格，可在【文件下載】區下載或或直接在  
在此按【空白表格下載】，填寫後再上傳檔案。

### (三) 書目選購：配合各訓練梯次提供書目不同，並可檢視書目簡介。

閱讀書目選購	
說明	請於本年4月25日(星期三)下午6時前填寫(若無購書意願者，亦須填寫，逾期未填列者，視同不購買)，完成選購者請於本年4月27日(星期五)起至30日(星期一)止完成繳費，並請收受繳費收據，於開訓時帶至訓練地點，俾憑據簽領選購之書籍。
選購/不選購	<input type="radio"/> 不選購 <input type="radio"/> 選購 <a href="#">書目簡介</a> 選購截止：2018/04/25 21:00
選購書目	<ul style="list-style-type: none"><li><input type="radio"/> 罪與罰之外：經濟學家對法學的20個提問</li><li><input type="radio"/> 葉公超的兩個世界：從艾略特到杜勒斯</li><li><input type="radio"/> 循環經濟：零廢棄、零污染，資源循環再生的新經濟模式</li></ul>

1. 填寫完成後，請按【填寫完成送出】即可儲存送出。

<input type="button" value="暫時儲存"/>	<input type="button" value="填寫確認完成"/>	<input type="button" value="返回"/>	<input type="button" value="列印學員資料卡"/>
-------------------------------------	---------------------------------------	-----------------------------------	--

2. 若按【暫時儲存】僅提供資料暫存，但未實際送出，且系統會予以提示。

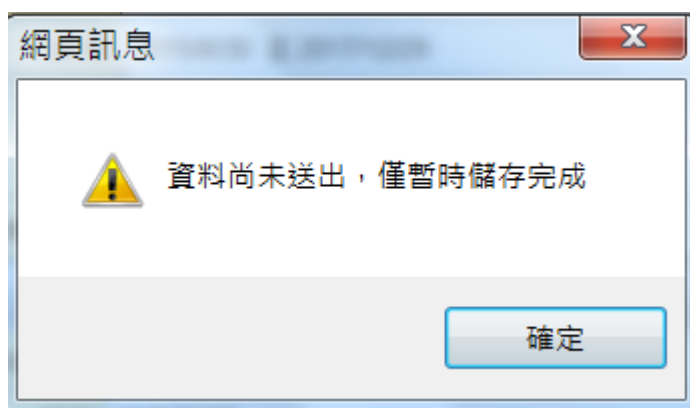

## 五、再次登入專區方式

- (一) 首頁—登入專區下拉選擇【學員】輸入資料後登入。



- (二) 或在【學員專區】輸入資料後登入。

國家文官學院  
訓練資訊服務網

首 頁 | 公告訊息 | 講座專區 | **學員專區** | 助理輔導員專區 | 訓練機構專區 | 文件下載 | 諮詢服務

學員專區

學員專區 > 系統登入

系統登入

學員專區 系統登入

* 身分證字號	<input type="text"/>
* 使用者帳號	<input type="text"/>
* 登入密碼	<input type="password"/>
* 驗證碼	<input type="text" value="9999"/> <input type="text"/>

登入 清除

[首次登入](#) [忘記密碼?](#)

說明：若您為第一次登入本系統，請先進行[首次登入](#)

## 六、其他注意事項：

- (一) 請至【個人資料修改】確定您的 Email 資料是正確，此為未來忘記密碼時之收件信箱。
- (二) 如為首次登入，請至【變更密碼】變更您的預設密碼，以確保安全。
- (三) 忘記密碼
  1. 請於首頁（下拉選擇擬登入之專區，例：學員）或至各專區之登入畫面（例：學員專區），點選【忘記密碼?】。
  2. 輸入相關資料後按【確定送出】。
  3. 系統會自動將您的資料寄送至原留存的 EMAIL 信箱。



圖 1 首頁登入畫面



圖 2 專區登入畫面

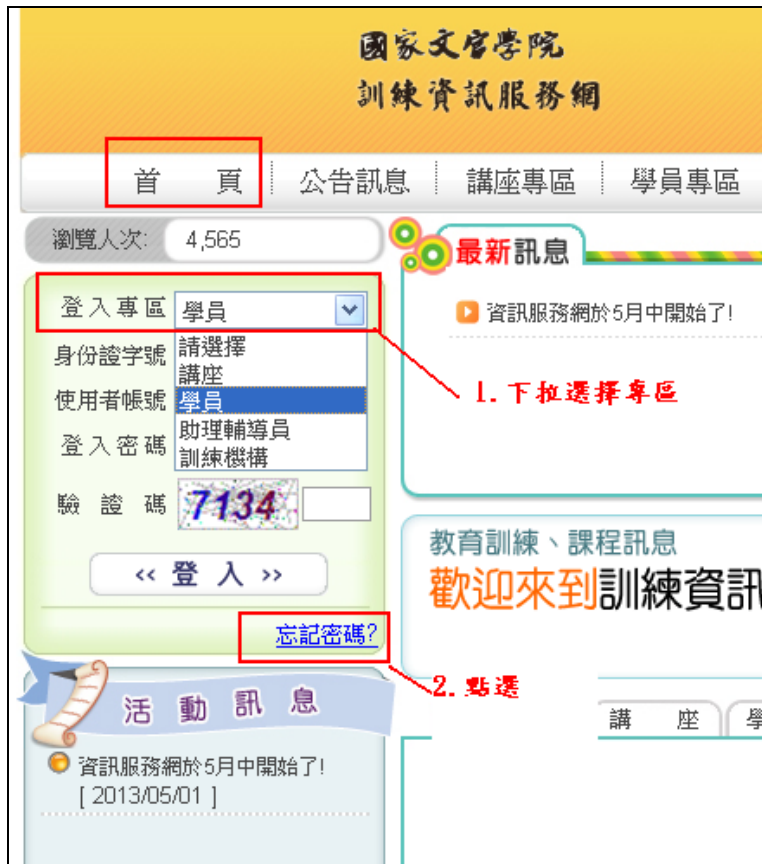

首 頁	公告訊息	講座專區	學員專區	助理輔導員專區	訓練機構專區	文件下載	諮詢服務
-----	------	------	------	---------	--------	------	------



**學員專區**  
PROJECT INTRODUCTION

系統登入

忘記密碼

學員專區 > 忘記密碼

請輸入以下資料

* 身分證字號	<input type="text"/>
* 西元年生日	<input type="text"/> <small>(共8碼，例:19580101)</small>
* 驗證碼	 <input type="text"/>
<input type="button" value="確定送出"/> <input type="button" value="清除"/>	

圖 3 輸入個人資料畫面

### 行動裝置上網填寫

(一)下載安裝國家文官學院培訓 APP。



1. 登入帳號/密碼：同「訓練資訊服務網」。
2. 點選【學員資料卡】並依各子項目輸入資料，除相關電子檔外(指須上傳檔案者)，各項皆送出才算完成送出。
3. 相關電子檔：若行動裝置無法開啟檔案或上傳電子檔

者，請改以個人電腦執行本功能。



學員資料卡

訓練名稱	104ZZZ -104年測試訓練
受訓地點	國家文官學院
訓期	2015/8/30 至 2017/12/29
班別	ZZ101(104ZZZ0101)
學號	999
總編號	54186
填寫截止	2017/04/28
狀態	



3.若無功能項，請確定版本，若無提示更版，請至 google play  
或 app store，尋找 nacs 更版。

(二)以行動裝置上網

1. 登入【訓練資訊服務網-學員】(行動版)
2. 點選【學員資料卡】功能。

tis.nacs.gov.tw

國家文字學院  
訓練資訊服務網

首頁 | 講座 | **學員** | 助輔 | 機關

**學員專區 登入**

身分證字號

使用者帳號

登入密碼

[忘記密碼?](#)

檢視方式：行動版 | [傳統版](#)

首頁 | 講座 | 學員 | 助輔 | 機關

**學員專區 系統功能**

 **資料卡**

 **閱讀書目選購**

 **綜合評估意見表**

 **一般問卷**

 **自我評量及同儕評量**

 **學習心得報告**

 **登出**

檢視方式：行動版 | [傳統版](#)